BREEZA

טל': 1700-700-575
www.breeza.biz

מפיץ ריח
Spark Pro Plus

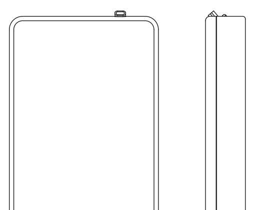

1. אזהרה: (יש להקפיד תמיד על אמצעי הבטיחות הבסיסיים הבאים).
כדי למנוע פגיעות ואובדן רכוש, יש תמיד לעקוב אחר ההוראות הבאות.

אסור

אזהרה

עלול לגרום להתחשמלות או סכנת שריפה.

1. אין להשתמש בתקע או חשמל לא בטוחים
2. אין להתקין את המכשיר במקום בו ילדים יכולים לגעת
3. אין להתקין את המכשיר במקום שהחשמל נוטה ליפול (לא מספיק חזק)
4. אין להפוך את המכשיר
5. הרחק את המכשיר מאש וממקור חום, אסור לאחסן חומרים דליקים ונפיצים סביב המכשיר
6. חוץ מהמרסס, החומר של המכונה (מבחוץ) אינו עמיד בפני קורוזיה
7. אין להשתמש במכשיר במקום חם או בסביבה רטובה
8. אין להשתמש בממסים דליקים, נפיצים, מאכלים ומסוכנים אחרים בזמן שעובדים עם המכשיר

שים לב

עלול לגרום לפציעה אישית או לנזק לרכוש

1. יש להבטיח שאזור ההתקנה יהיה מוצק/קשה
2. התקן את המכשיר בחלל מאוורר
3. אין לחסום את המרסס ביד או מכשולים אחרים כשהמכשיר פועל
4. אין לשפוך מים או נוזל מוליך ומאכל על פני המכשיר או בתוכו
5. יש לנתק מהחשמל בסביבה עם מזג אוויר קיצוני

שים לב

מפזר זה ייחודי לשימוש בשמן ניחוחות ללא ערבוב מים.
לביצועים טובים יותר של הבושם בסביבה, אנו ממליצים להשתמש רק בתמציות טהורות.

2. מפרט טכני

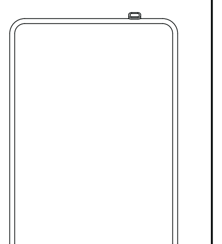

B

מתח: 6V
הספק: 1 וואט
תכולה: 500 מ"ל
משקל: 0.52 ק"ג
כיסוי מרבי: 300-500 מ"ר
גודל: 245*167*44 מ"מ

T

מתח: 6V
הספק: 2.5 וואט
תכולה: 500 מ"ל
משקל: 0.56 ק"ג
כיסוי מרבי: 500-800 מ"ר
גודל: 245*167*44 מ"מ

3.אביזרים

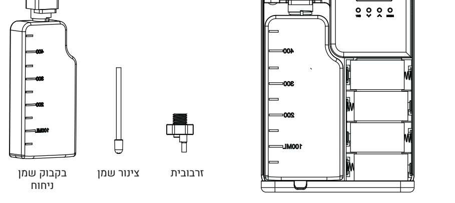

שימו לב: אל תסגור את ראש המרסס חזק מידי - אין לסגור מעבר לאבזם על בקבוק השמן.

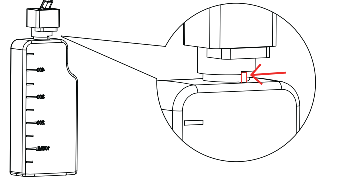

4. הוראות שימוש

.01 בחר את השמן האהוב עליך

.02 השתמש במפתח כדי לפתוח את הדלת

.03 הכנס את הסוללה והוציא את בקבוק השמן

.04 מזוג את השמן לתוך הבקבוק

.05 הכנס את פיית הריסוס למכונה

.06 הגדר את זמן הפעילות ידנית

.07 או הגדר את זמן הפעילות באפליקציה

.08 תהנה מהריח

5. הוראות הפעלה

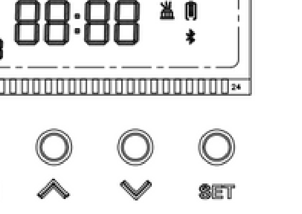

1. Turn On: הפעלה אוטומטית לאחר ההדלקה.
2. **תצוגת ממשק משתמש בזמן המתנה:** עדכונים אודות ימים בשבוע, שעה זמן עבודה, תצוגת מתח סוללה, תצוגת מצב חיבור Bluetooth.
3. **הגדרת שעה נוכחית:**
לחץ לחיצה ארוכה על כפתור "SET" במשך 5 שניות כדי להיכנס להגדרות שעון; לחץ על הלחצן " ↑ ↓ " כדי להגדיר את השעה, לחץ על כפתור " SET " כדי לאשר. לאחר מכן, לחץ על כפתור " ↑ ↓ " כדי להגדיר את הדקות ולחץ על הלחצן " SET " כדי לאשר.
כדי להגדיר את היום הנוכחי בשבוע, לחץ על הלחצן " ↑ ↓ " ובחר את היום. לאישור, לחץ על הלחצן " SET ".
המערכת שומרת אוטומטית את ההגדרות.

4. תצוגת כוח סוללה

- קו אחד: 20%
- שני קווים: 40%
- שלושה קווים: 60%
- ארבעה קווים: 80%
- חמישה קווים: 100%
- כאשר כוח הסוללה נמוכה מ-5%, המכשיר מפסיק לעבוד

5. הגדרת זמני פעולה וריכוז הריח

ניתן להגדיר עד 5 תוכניות הפעלה שונים למכשיר:
(1) לחץ על כפתור " MODE " כדי להגדיר את זמן הפעולה של תוכנית מספר 1 (EVENT 1 ON) לחץ על כפתור "SET " כדי להיכנס להגדרות שעון, לחץ על " כפתור " ↑ ↓ " כדי להגדיר את השעה, לחץ על כפתור "SET " כדי לאשר, לאחר מכן, לחץ על כפתור " ↑ ↓ " כדי להגדיר את הדקות, ולחץ על כפתור " SET " כדי לאשר. כדי לבחור את יום העבודה, לחץ על הכפתור " ↑ ". לביטול הגדרת יום העבודה, לחץ על הכפתור " ↓ ". המערכת שומרת אוטומטית את ההגדרות.
(2) לחץ שנית על כפתור " MODE " כדי להגדיר את זמן ההפסקה של תוכנית מספר 1 (EVENT 1 OFF), לחץ על כפתור "SET " כדי להיכנס להגדרות שעון, לחץ על " כפתור " ↑ ↓ " כדי להגדיר את השעה, לחץ על כפתור "SET " כדי לאשר, לאחר מכן, לחץ על כפתור " ↑ ↓ " כדי להגדיר את הדקות, ולחץ על כפתור " SET " כדי לאשר. המערכת שומרת אוטומטית את ההגדרות.
(3) לחץ על כפתור " MODE " בפעם השלישית כדי להגדיר את ריכוז הריח של תוכנית מספר 1 (SCENT WORK), לחץ על הלחצן " ↑ ↓ " כדי להגדיר את זמן הפעולה בשניות; טווח שניות העבודה הוא 5 עד 30 שניות. לחץ על " ↑ " פעם אחת כדי להוסיף שנייה והקש " ↓ " פעם אחת כדי להוריד שנייה.
(4) לחץ על כפתור " MODE " בפעם הרביעית כדי להגדיר את זמן הפסקת הריסוס (עוצמת הריח) לתוכנית מספר 1 (SCENT PAUSE). טווח שניות ההפסקה הוא 90 עד 900 שניות, לחץ על הלחצן " ↑ ↓ " כדי להגדיל או להקטין את זמן ההפסקה. בטווח של ה 90-300 שניות, לחץ על כפתור " ↑ ↓ " פעם אחת כדי לכוונן 30 שניות; בטווח של ה 300-500 שניות, לחץ על כפתור " ↑ ↓ " פעם אחת כדי לכוונן 50 שניות; ובטווח של ה 500-900 שניות, לחץ על כפתור " ↑ ↓ " פעם אחת כדי לכוונן 100 שניות.
(5) כדי להגדיר את 4 התוכניות הנוספות, יש לעבור שוב על השלבים הנ"ל מ 1 עד 4)

6. איפוס מערכת:
לחץ על הכפתורים " MODE + SET " למשך 5 שניות כדי לאפס את ההגדרות. הגדרת ברירת המחדל של המכשיר היא תוכנית אחת (ראשונה) שפועלת כל יום בין השעות 08:00-22:00, תדירות הריח הינו של 10-120 שניות. שאר התוכניות (4 הנוספים) פועלים כל יום בין 00.00-00.00 ותדירות הריח הינו של 10-120 שניות

7. הפעלת/כיבוי:
כשהמכונה פועלת, לחץ והחזק את כפתור "MODE" למשך 5 שניות כדי לכבות את המכונה, הודעת הכיבוי היא סמל [OFF] המהבהב 3 פעמים ברציפות. המסך לא מציג שום דבר לאחר הכיבוי.

כשהמכונה כבויה, לחץ והחזק את כפתור "MODE" למשך 5 שניות כדי להדליק את המכונה, הודעת ההפעלה היא סמל [ON] המהבהב 3 פעמים ברציפות.

5. פעולות והגדרות של האפליקציה

כדי להקל על השימוש במכונה ניתן לשלוט בה מהטלפון הנייד באמצעות אפליקציה ייעודית.

א. יש להוריד את האפליקציה Aroma Link

ניתן למצוא את האפליקציה בחנות האפליקציות של הטלפון שלך ולהוריד אותה למכשיר.

IOS APP

Android APP

אנא סרוק את קוד ה-QR כדי להוריד את אפליקציית "Aroma Link" ולהגדיר את המכשיר ישר מהנייד.

ב. התחברות לאפליקציה

1. הפעל את פונקציית ה-Bluetooth בטלפון שלך.
2. הפעל את אפליקציית Aroma-Link שלנו ובחר במצב Bluetooth.
לאחר מכן לחץ על "המכשירים שלי", חפש את שם המכשיר Smart.A0 (וודא שהטלפון קרוב למכונה כדי שהוא ימצא אותה בקלות).
3. התחבר למכונה והזן את הסיסמה 1234 (סיסמת ברירת המחדל היא 1234), המכשיר יחובר בהצלחה.
עיין בתמונות 1 עד 4

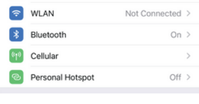

Airplane Mode
WLAN Not Connected
Bluetooth On
Cellular
Personal Hotspot Off

תמונה 1

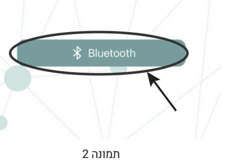

תמונה 2

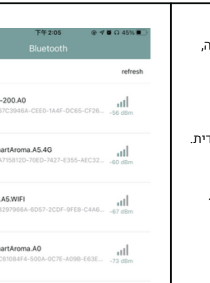

Bluetooth
Device List(11) refresh
NE-200.A0
SmartAroma.A5.4G
A6.A5.WIFI
SmartAroma.A0
OS-5.A5.WIFI

תמונה 3

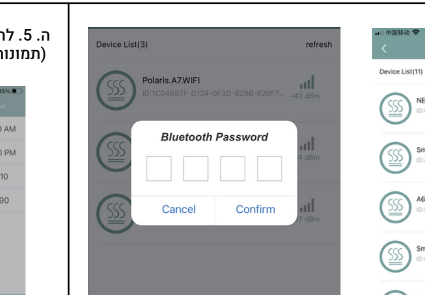

Device List(3) refresh
Polaris.A7.WIFI
Bluetooth Password
Cancel Confirm

תמונה 4

ג. הצגת זמן העבודה ושליטה במכונה:

באפליקציה תוכל לבדוק את זמן העבודה וההפסקה של המכונה, לשנות את ההגדרות ולהפעיל/לכבות את המכשיר.

ד. הגדרת זמני פעולה

לחץ על "הגדר" בממשק הראשי כדי להגדיר את זמן הפעולה של המכונה, ניתן להגדיר עד 5 תוכניות ביום. לאחר סיום ההגדרות, אנא לחץ על "שמור". (תמונות 5 ו6).

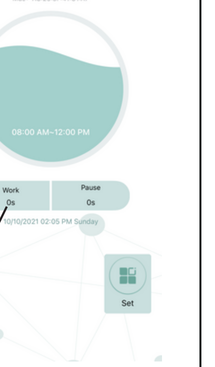

NE-200.A0
08:00 AM~12:00 PM
Work 0s
Pause 0s
10/10/2021 02:05 PM Sunday
On/Off
Set

תמונה 5

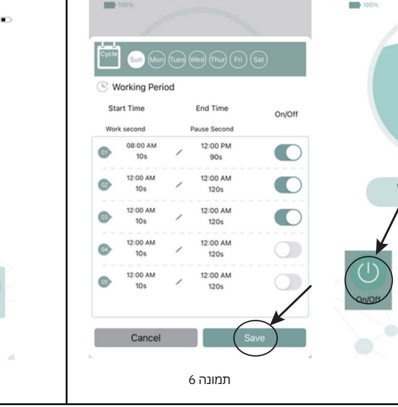

NE-200.A0
Cycle Sun Mon Tues Wed Thur Fri Sat
Working Period

Start Time Work second	End Time Pause Second	On/Off
08:00 AM 10s	12:00 PM 90s	●
12:00 AM 10s	12:00 AM 120s	●
12:00 AM 10s	12:00 AM 120s	●
12:00 AM 10s	12:00 AM 120s	○
12:00 AM 10s	12:00 AM 120s	○

Cancel Save

תמונה 6

ה. 5. לחץ על "הגדר" בממשק הראשי כדי להגדיר את תדירות העבודה (תמונות 7 ו-8).

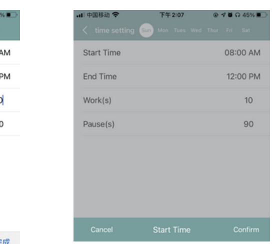

time setting Sun Mon Tues Wed Thur Fri Sat
Start Time 08:00 AM
End Time 12:00 PM
Work(s) 10
Pause(s) 90
Cancel Start Time Confirm
2 06 PM

תמונה 7

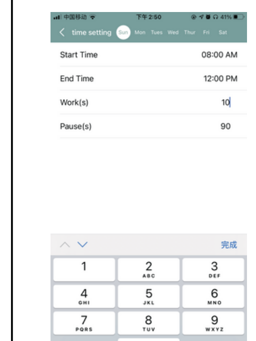

time setting Sun Mon Tues Wed Thur Fri Sat
Start Time 08:00 AM
End Time 12:00 PM
Work(s) 10
Pause(s) 90

תמונה 8

ו. שנה את שם המכשיר:

על מנת לנהל מספר מכשירים במקביל, ניתן לשנות את שם ה-Bluetooth של כל מכשיר. לדוגמה, אנו יכולים לשנות את השם של המכשיר שהוכנס לחדר הישיבות ל: "חדר ישיבות 01".
איך לשנות את שם המכשיר: לחץ על שם המכשיר "Smart.A1" באפליקציה (תמונה 9), ולאחר מכן היכנס לשינוי שם ותשנה את שם המכשיר, לסיום יש ללחוץ על "אישור". (תמונה 10).

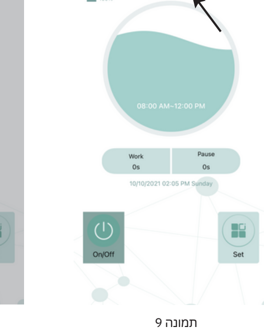

NE-200.A0
08:00 AM~12:00 PM
Work 0s
Pause 0s
10/10/2021 02:05 PM Sunday
On/Off
Set

תמונה 9

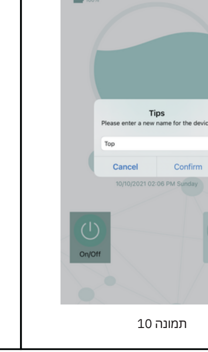

NE-200.A0
Tips
Please enter a new name for the device
Top
Cancel Confirm
10/10/2021 02:06 PM Sunday
On/Off
Set

תמונה 10

7. בדיקת תקלות

המכונה לא מוציאה ריח	1. בדוק את מצב הסוללה של המכונה או האם היא מופעלת 2. בדוק האם המשאבה פועלת או האם הזרבובית חסומה 3. בדוק את מצב השמן הניחוחות (אולי נגמר) ואת תקינות הצינור (אולי זה נפל או זז)
המכונה מוציאה ריח חלש	1. נזילת שמן בתוך המכונה: בדקו האם בקבוק השמן הניחוחות מהודק היטב 2. נזילת שמן מפיית הריסוס: בדוק אם פיית הריסוס חסומה
יש במכונה רעש יוצא דופן	1. בדוק את תקינות המשאבה, אם היא נפלה יש להתקין מחדש 2. בדוק אם פיית הריסוס חסומה 3. בדוק אם זרימת האוויר של המשאבה או הלחץ נמוכים

8. אחריות ושירות לאחר המכירה

א. שירות לאחר מכירה

(1) לספק פתרונות טכניים בחינם והדרכה בתהליך ההתקנה
(2) לספק ייעוץ אונליין ושאלות נפוצות

ב. אחריות על הציוד ותשומת לב

(1) כל המכשירים נהנים מ-12 חודשים אחריות חינם (מיום הרכישה).
(2) אנא ספק את תעודת האחריות, החשבונית או הוכחה אחרת שיכולה להוכיח שהוזמנה מהחברה שלנו כדי ליהנות מהאחריות
(3) טעות אנוש או פעולה שגויה אחרת גורמת לכך שהתקלה אינה שייכת לתחום האחריות, ולא תתקבל למתן תחזוקה חינם.

9. תחזוקת מכונה

1. נא לנקות את הציוד מעת לעת, מומלץ לנקות כל 2-3 חודשים.
2. נא לנתק מהחשמל בעת הניקוי, כמו כן אין להשתמש, להתעסק או להפעיל את המכשיר עם ידיים רטובות כדי למנוע התחשמלות ופציעה.

10. הפסקת שימוש במכונה לתקופה ארוכה

(1) נא לכבות ולנתק את החשמל ולגלגל את כבל החשמל.
(2) יש לנקות את רכיבי המסנן.
(3) יש להניח את אריזת בקבוק השמן המכילה פחם פעיל במכשיר או באריזה, כדי למנוע ריח רע משאריות של חומרים בציוד.
(4) נא לצייד את המכונה עם מכסה האבק, יש לשמור במקום מוצל ואוורירי.